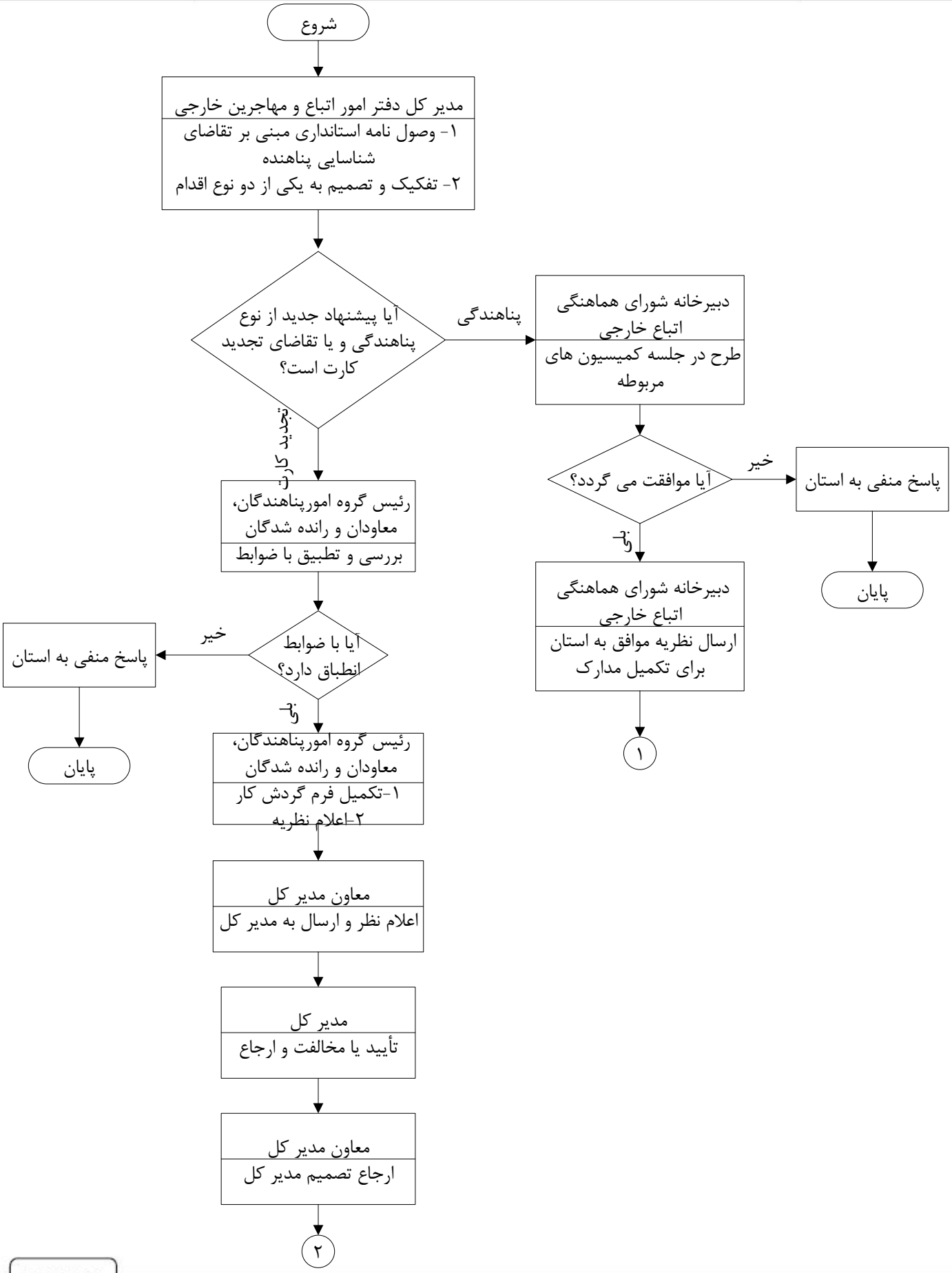
شروع
مدیر کل دفتر امور اتباع و مهاجرین خارجی
۱- وصول نامه استانداری مبنی بر تقاضای شناسایی پناهنده
۲- تفکیک و تصمیم به یکی از دو نوع اقدام
آیا پیشنهاد جدید از نوع پناهندگی و یا تقاضای تجدید کارت است؟
پناهندگی
دبیرخانه شورای هماهنگی اتباع خارجی
طرح در جلسه کمیسیون های مربوطه
آیا موافقت می گردد؟
خیر
پاسخ منفی به استان
پایان
بلی
دبیرخانه شورای هماهنگی اتباع خارجی
ارسال نظریه موافق به استان برای تکمیل مدارک
۱
تجدید کارت
رئیس گروه امورپناهندگان، معاودان و رانده شدگان
بررسی و تطبیق با ضوابط
آیا با ضوابط انطباق دارد؟
خیر
پاسخ منفی به استان
پایان
بلی
رئیس گروه امورپناهندگان، معاودان و رانده شدگان
۱-تکمیل فرم گردش کار
۲-اعلام نظریه
معاون مدیر کل
اعلام نظر و ارسال به مدیر کل
مدیر کل
تأیید یا مخالفت و ارجاع
معاون مدیر کل
ارجاع تصمیم مدیر کل
۲

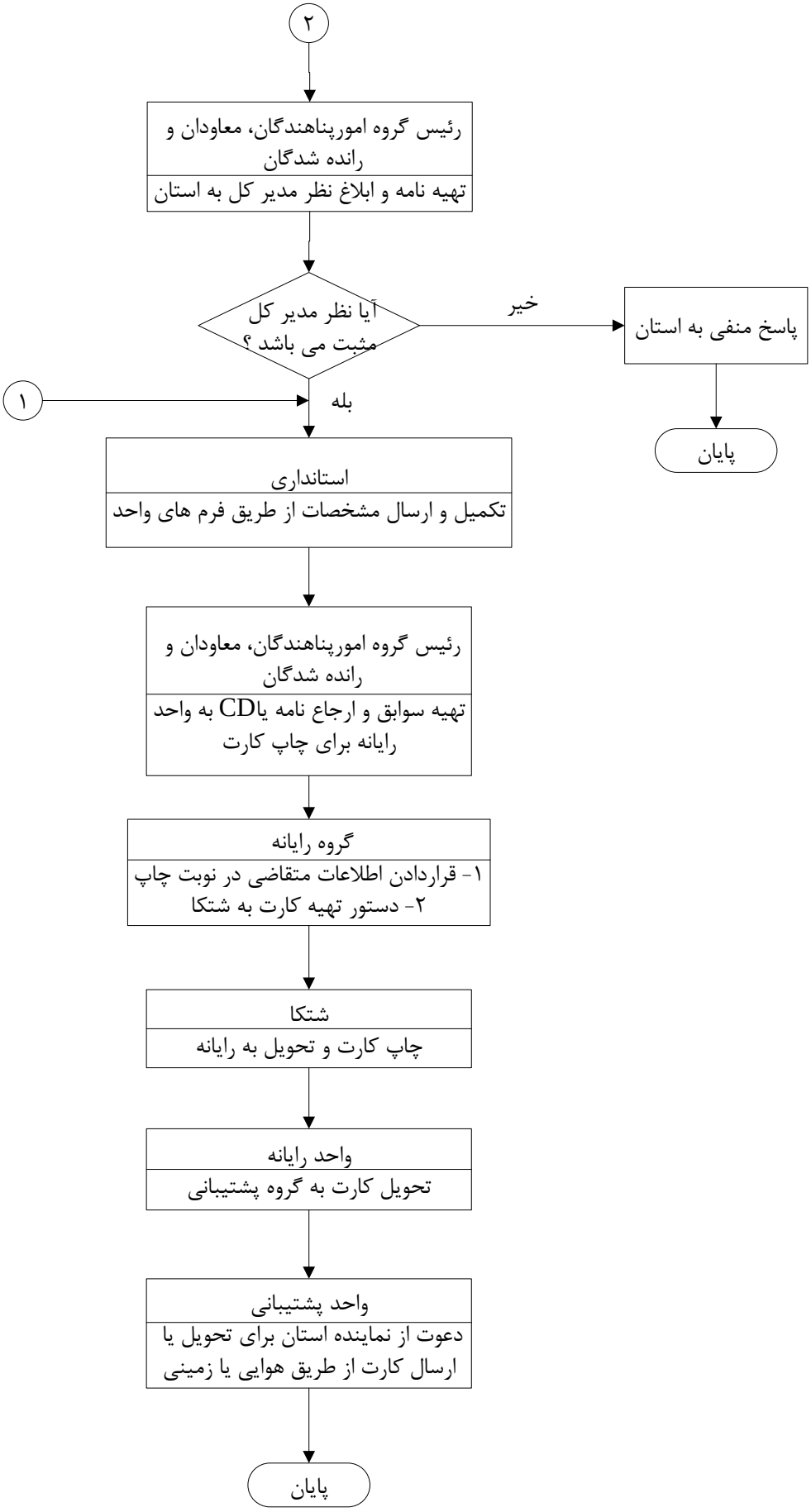
۲
رئیس گروه امورپناهندگان، معاودان و رانده شدگان
تهیه نامه و ابلاغ نظر مدیر کل به استان
آیا نظر مدیر کل مثبت می باشد ؟
خیر
پاسخ منفی به استان
پایان
۱
بله
استانداری
تکمیل و ارسال مشخصات از طریق فرم های واحد
رئیس گروه امورپناهندگان، معاودان و رانده شدگان
تهیه سوابق و ارجاع نامه یاCD به واحد رایانه برای چاپ کارت
گروه رایانه
۱- قراردادن اطلاعات متقاضی در نوبت چاپ
۲- دستور تهیه کارت به شتکا
شتکا
چاپ کارت و تحویل به رایانه
واحد رایانه
تحویل کارت به گروه پشتیبانی
واحد پشتیبانی
دعوت از نماینده استان برای تحویل یا ارسال کارت از طریق هوایی یا زمینی
پایان